

Leitfaden zum Einrichten einer HBCI-Diskette

Nach erfolgreicher Installation der VR-Networld Software, erscheint beim ersten starten der Einrichtungsassistent, der Ihnen bei der Programmeinrichtung behilflich ist.

Als ersten Schritt, hinterlegen Sie Ihre Internetverbindung in der Software. Im Punkt DFÜ-Netzwerk verwenden, sind alle DFÜ-Verbindungen hinterlegt, die auf Ihrem Computer installiert sind. Sollten Sie einen Router verwenden, oder nicht genau wissen welchen Internetanbieter Sie haben, wählen Sie den Punkt Windows Einstellungen verwenden.

Wenn Sie Ihren Internetanbieter gewählt haben, klicken Sie bitte auf Weiter. Als nächstes erscheint das Fenster zum Einrichten eines Kartenlesers. Da für HBCI mit Diskette kein Kartenleser benötigt wird, können Sie diesen Punkt mit Weiter übergehen.

Falls sie vorher noch Geno lite auf Ihrem PC installiert hatten, haben Sie nun die Möglichkeit Ihre Daten aus Geno lite zu importieren. Bei dem Import wird Sie nach Ihrem Geno lite Passwort verlangt. Der Rest des Imports läuft automatisch. Wenn Sie keine Daten zum importieren haben oder die Daten nicht importieren möchten, denn klicken Sie einfach auf Weiter

Wenn Sie keine Date importiert haben, vergeben Sie sich als nächstes ein neues Programmkennwort. Dieses Kennwort schützt das Programm vor unbefugtem Zugriff. Es muss mindestens 5-stellig sein und kann aus Zeichen oder Buchstaben bestehen.

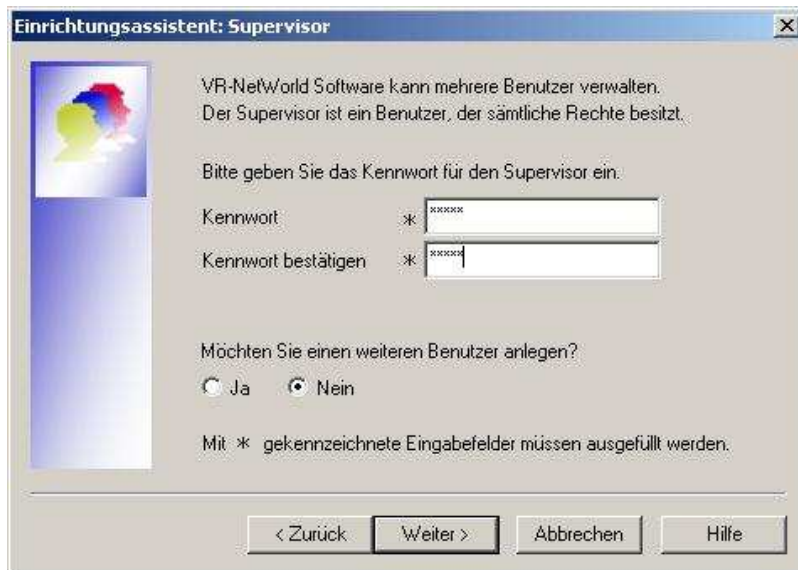

Nach der Kennworteingabe, ist der erste Teil der Installation beendet. Nun folg die Einrichtung einer Bankverbindung um Kontendaten zur Bank zu übertragen oder abzurufen.

Bestätigen Sie dieses Fenster mit Weiter um die Einrichtung zu beginnen.

Geben Sie in diesem Fenster die Bezeichnung der Bankverbindung an. Unter dieser Bezeichnung taucht die Bankverbindung später im Programm wieder auf. Da sie sich für HBCI mit Diskette entschieden haben, wählen Sie nun den Punkt HBCI und klicken auf weiter,

Wählen Sie den Punkt „Diskette neu erstellen“, wähle das Diskettenlaufwerk und vergeben einen Namen für die Sicherungsdatei.

Tragen Sie in diesem Fenster die BLZ, Ihre Benutzerkennung (beginnt mit 672624...) und die URL-Adresse (hbcigad.de) ein. Wenn Sie diese Eingaben getätigt haben, bestätigen Sie diese mit „Weiter“

Einrichten einer Bankverbindung: Angaben zur Bankverbindung

Hier können sie die Informationen aus ihrem Sicherheitsmedium nochmals kontrollieren und bei Bedarf auch ändern.

Sicherheitsmediumdaten

Bankleitzahl * 20069786

Kreditinstitut VB Kehdingen

Land * (280) Deutschland

Benutzerkennung * Ihre Benutzerkennung

URL/IP-Adresse * hbcigad.de

Komm. Dienst * TCP/IP

Schlüsselstatus <neues Sicherheitsmedium>

Kunden-ID

< Zurück Weiter > Abbrechen Hilfe

Wenn Sie die Eingaben zur Bankverbindung getätigt haben, werden Sie im nächsten Fenster aufgefordert die HBCI-Version anzugeben. Die Volksbank Kehdingen nutzt die HBCI Version 2.20.

Einrichten einer Bankverbindung: Synchronisation

Es wird nun eine neue Sicherheitsdiskette für die Bankverbindung angelegt.

Danach werden Ihre Schlüssel erstmalig zum Kreditinstitut übertragen. Im Gegenzug werden Ihnen die Bankschlüssel übermittelt.

Hierfür benötigen Sie möglichst eine leere Diskette oder ein vergleichbares Wechselmedium und eine Online-Verbindung zu Ihrem Kreditinstitut.

HBCI-Version

Version 2.20

Die angegebene HBCI-Version wurde automatisch ermittelt. Wenn auf dem INI-Brief Ihrer Bank jedoch eine andere Version angegeben ist, können Sie auch diese verwenden.

< Zurück Weiter > Abbrechen Hilfe

Ist die HBCI Version ausgewählt, beginnt die Synchronisation mit der Bank. Hierzu benötigt die Diskette einen Benutzernamen (meistens der eigene Nachname) mit dem Sie sich an dem Bankrechner identifizieren.

Zusätzlich zu dem Benutzernamen benötigen Sie noch eine PIN. Diese muss 8-stellig sein und zwingen ein Sonderzeichen (!"\$\$%&/()=?*-.,:;) enthalten.

Wurden Benutzername und PIN erfolgreich eingegeben wird nun die Bankverbindung Synchronisiert. Hierzu klicken Sie auf „Weiter“.

Es wird nun eine Onlineverbindung aufgebaut, wo Sie sich das erstmal an dem Bankrechner mit Ihrer PIN anmelden müssen.

Während der Synchronisation erscheint ein Fenster mit Hashwerten. Diese Zahlengruppen befinden sich auch auf dem INI-Brief den Sie von uns erhalten haben. Gleichen Sie diese Zahlen ab und bestätigen Sie diese. Sollten die Zahlen nicht stimmen, denn melden Sie sich bitte bei uns.

HBCI Anfrage: Abgleich der Hashwerte

Bitte vergleichen Sie die untenstehenden Angaben zum Kreditinstitut mit denen auf dem "INI-Brief", den Sie von Ihrer Bank erhalten haben. Indem Sie die Übereinstimmung der Hashwerte kontrollieren, stellen Sie die Identität des Kreditinstituts sicher.

Kreditinstitut

Bankleitzahl

Hashwerte

60 27 29 07 81 EE 45 8B 2D 7E 12 10 5F A3 08 F4 4A AA 73 A0

Schlüsselversion Schlüsselnummer

Art des Schlüssels

Nach der Bestätigung der Hashwerte folgt dieses Fenster:

Einrichten einer Bankverbindung: Zusammenfassung

Das Einrichten der Bankverbindung ist jetzt abgeschlossen.

Die Sicherheitsdiskette wurde erfolgreich angelegt.

Die Schlüssel wurden an das Kreditinstitut geschickt.

Sie müssen nun noch den INI-Brief ausdrucken und zur Freischaltung an Ihre Bank schicken.

Hier drucken Sie über den Button „INI-Brief drucken“ den 2.ten INI-Brief. Diesen geben Sie bitte Unterschriften an die Volksbank Kehdingen zurück wo die weiter Freischaltung erfolgt.

Wenn der INI-Brief von der Volksbank Kehdingen freigeschaltet worden ist, müssen Sie die Bankverbindung ein letztes mal Synchronisieren. Bei dieser Synchronisation werden ein letztes mal die Schlüssel überprüft und Ihre Konten zurückgemeldet.

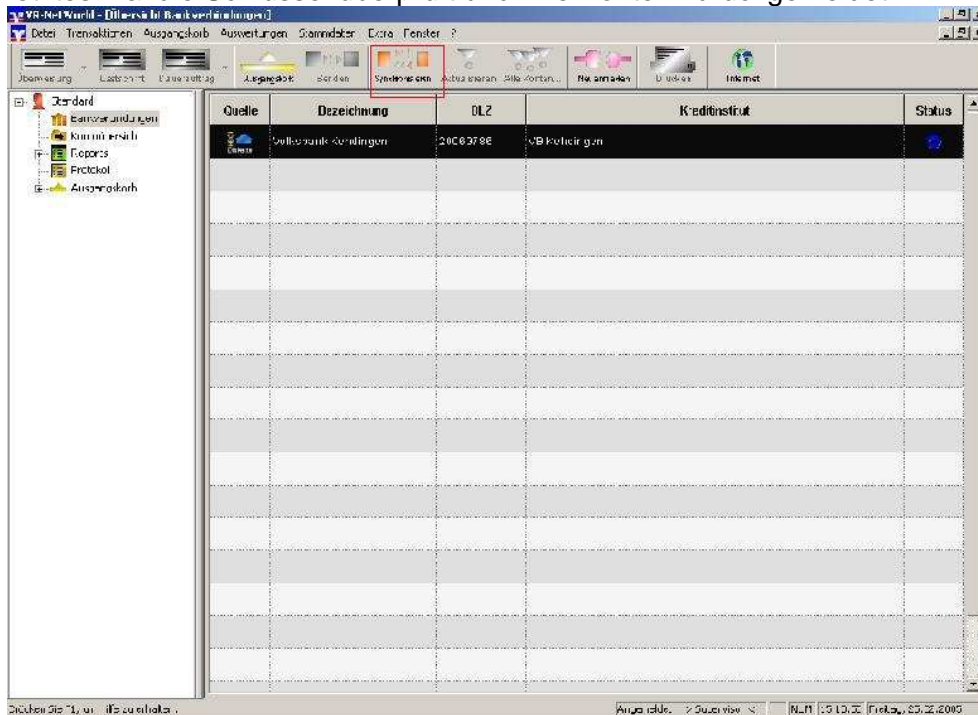

Ist die Synchronisation erfolgreich verlaufen, erscheinen links Ihre Konten und das Symbol hinter der Bankverbindung wechselt von einem gelben Kreis in einen grünen Haken.

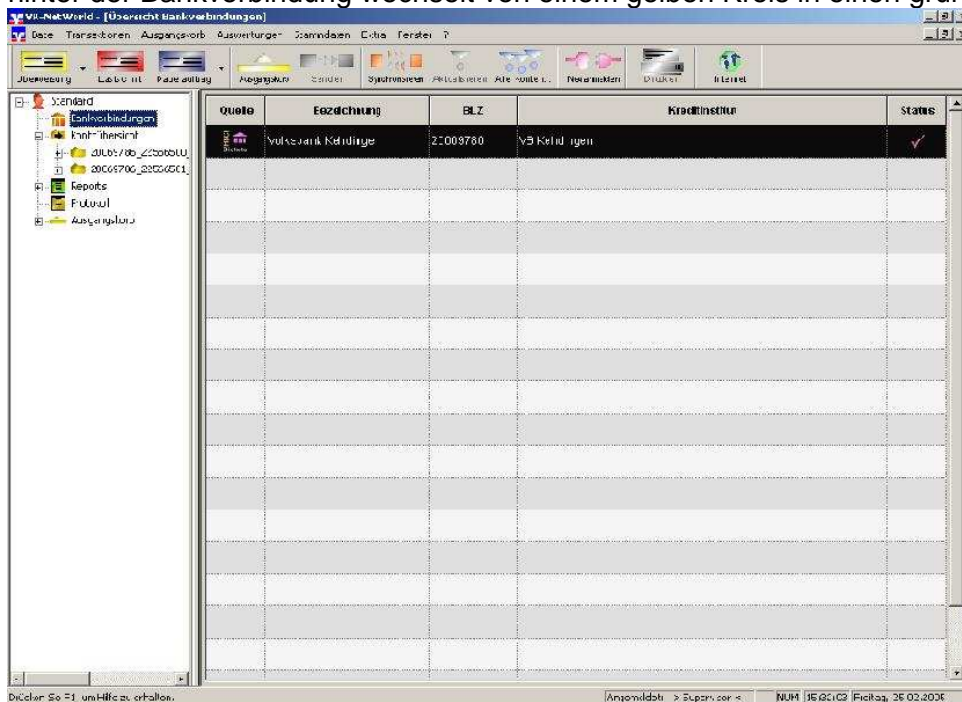

Damit ist die Einrichtung von VR-Networld mit HBCI-Diskette abgeschlossen und Sie können nun Überweisungen und Kontoauszüge absenden oder holen. Sollten Sie weiter Fragen oder Probleme haben, stehen Ihnen Herr Nickel und Herr Meyer unter der Telefonnummer 04143/9901-61 / -71 zur weiteren Verfügung.